

Información General

0107 Tela: Municipio del departamento de Atlántida caracterizada por sus playas, sus aldeas de étnias garífunas y su patrimonio natural.

Está ubicado en la costa Atlántica de Honduras, sus coordenadas son 15°47' latitud norte, 87°28' longitud oeste. Se encuentra a 321 Km. al norte de Tegucigalpa, 103 Km. al este la ciudad de San Pedro Sula y 100 Km. al oeste de la ciudad puerto de la Ceiba. Limita al norte, con el mar Caribe; al sur, con el Municipio de Yoro, al este, con el Municipio de Arizona y al oeste con los Departamentos de Cortes y Yoro. Su superficie territorial es de 1,163 km². El río Lancetilla divide a la ciudad de Tela en dos sectores bien definidos, conocidos como Tela viejo (sector Este) y Tela nuevo (sector Oeste). Según el censo de población y vivienda realizado por el INE en el año 2010 la población total de Tela era de 102,273.

Tela fue fundada por el Conquistador Cristóbal de Olid el 3 de mayo de 1524. Con el nombre de **Triunfo de la Cruz**; sin embargo, como el nombre era tan largo, los habitantes empezaron abreviarlo *T. la Cruz* y ya para el 1829 se referían al lugar simplemente como Tela, el nombre Triunfo de la Cruz siempre fue retenido por un pequeño promontorio en la bahía continuo a la hoy ciudad de Tela.

Entre los años 1860 y 1900 la economía se basaba en el cultivo y producción de la banana y para 1912, el gobierno empezó a dar concesiones a nacionales y extranjeros que quisieran promover la economía del lugar, dando así comienzo a la gran época de las empresas bananeras en Honduras. En la división política de 1825 Tela formaba parte del departamento de Yoro y en 1876 le dieron la categoría de Municipio. Con la creación del departamento de Cortés, el 4 de junio de 1893, Tela paso a formar parte de Cortes. Posteriormente, el 17 de julio de 1894, pasa nuevamente al departamento de Yoro; pero en 1902, pasa a formar parte del departamento de Atlántida. El puerto de Tela alcanzó la categoría de ciudad en marzo de 1927. Hay historiadores que dicen que el origen del nombre es una contracción de Tetela, que en mexicano significa "tierra fragosa de montes y sierras", pero es más creíble y posible que la primera teoría sea la correcta. Tela encanta por su belleza natural, por lo cristalino de su mar, la hospitalidad de su gente y por el brillo de un sol que sabe broncear la piel de aquellos que disfrutan vacacionar en sus playas.

A principios del siglo XX, Tela poseía un importante puerto, el cual era la sede de la Compañía de Ferrocarril de Tela, que más tarde se convirtió en la United Fruit Company, permaneciendo en Tela su sede hasta 1970. De esa época.

Tela se caracteriza por su clima tropical durante casi todo el año salvo durante los meses de diciembre a marzo donde se presentan los frentes fríos provenientes de Norteamérica en que las temperaturas se mantienen entre 15 y 24°C. La belleza de la bahía de Tela y la reconocida calidad de sus playas han hecho de esta ciudad el balneario costero más importante del caribe hondureño. Prueba de ello es que en sus cercanías se está construyendo una serie de seis complejos hoteleros de cinco estrellas conocido como Proyecto de Desarrollo Turístico Bahía de Tela, que contará con 1,500 habitaciones de lujo.

Corporación Municipal período 2014 – 2018

La tabla siguiente enlista las personas que integran la Corporación municipal del municipio de Tela.

Tabla 1. Corporación municipal de Tela 2014-2018

Nombre	Cargo
Mario Alberto Fuentes Morales	Alcalde
Osman Raúl Alvarez Guevara	Vice Alcalde
Graciela Bueso Guerrero	Regidores
David Joseph Letterel Zaccaro	
Francois Philippe Ligeard Escalante	
Angel María Cargía Gálvez	
Dolfín Ulfino Madrid Rodríguez	
Julio César Maldonado Nuñez	
Sebastián Pacheco Sánchez	
Maximo Alan Saravia	
Melvin David Cálix Romero	
Alan Javier Maldonado Rodríguez	
María Reyes	Comisionado Municipal
Néstor Guardado	Justicia Municipal
Gustavo Cálix	UMA

Regulación y Control

COMAS: Comisión Municipal de Agua y Saneamiento, creada y conformada el 7 de agosto de 2007 mediante certificación de la Corporación Municipal, Acta No 14, Punto No 13

Tabla 2. Integrantes de la COMAS de Tela

Nombre	Representante	Cargo
	Regidora	Presidenta
		Secretaria
		Comisionados
Jaime López		
Raúl Moran	Asociación de Juntas AJAAMTE	
María Reyes	Comisión Transparencia	
Efraín Ruíz	Patronatos	
Bertha López	Patronatos	

USCL: Unidad de Supervisión y Control Local (uscl0107@ersaps.hn) creada el 7 de agosto de 2007 mediante certificación de la Corporación Municipal, Acta No 14, Punto No 12

Tabla 3. Integrantes de la USCL de Tela

Nombre	Cargo
Darío García	Directores
Arturo Castellanos	
Edilberto Andino	
Karla Lemus	TRC

Prestación de servicio agua potable

Prestador: El sistema de agua potable de la ciudad de Tela es administrado por DIMATELA, con una cobertura de 89% dentro de su área de servicio con 6,599 usuarios y 654 usuarios atendidos por Juntas, patronatos y privados.

ORGANIGRAMA DE DIMATELA

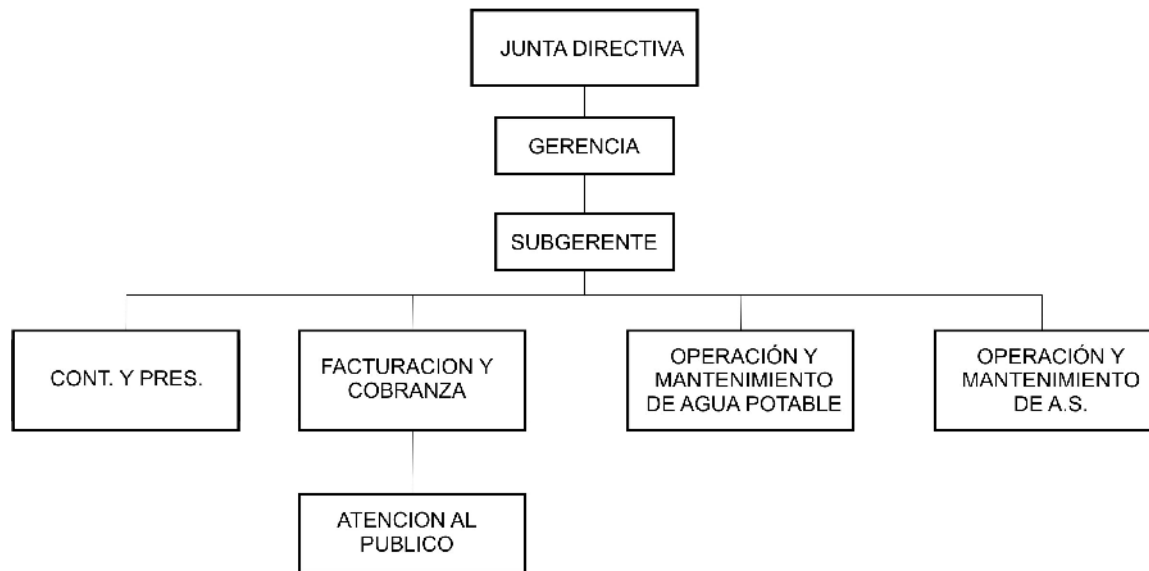

TELA, ATLÁNTIDA SISTEMA DE AGUA POTABLE

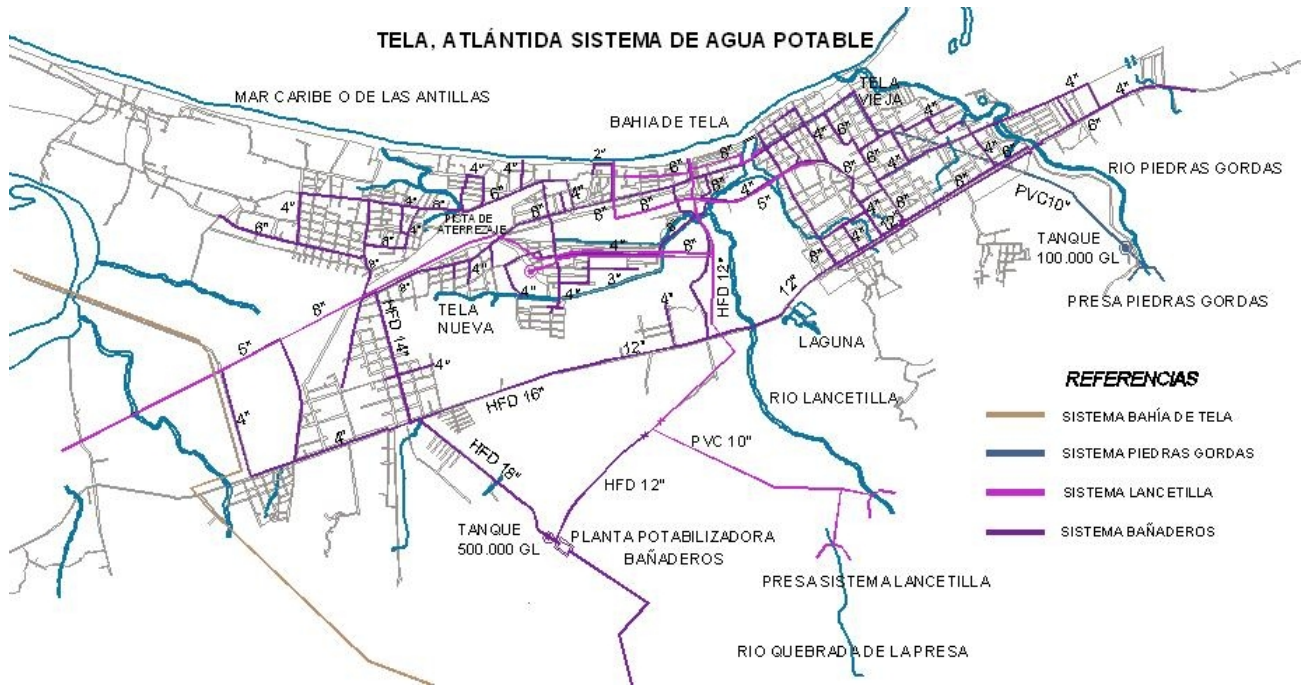

REFERENCIAS

- SISTEMA BAHÍA DE TELA
- SISTEMA PIEDRAS GORDAS
- SISTEMA LANCETILLA
- SISTEMA BAÑADEROS

TELA, ATLÁNTIDA SISTEMA DE ALCANTARILLADO SANITARIO

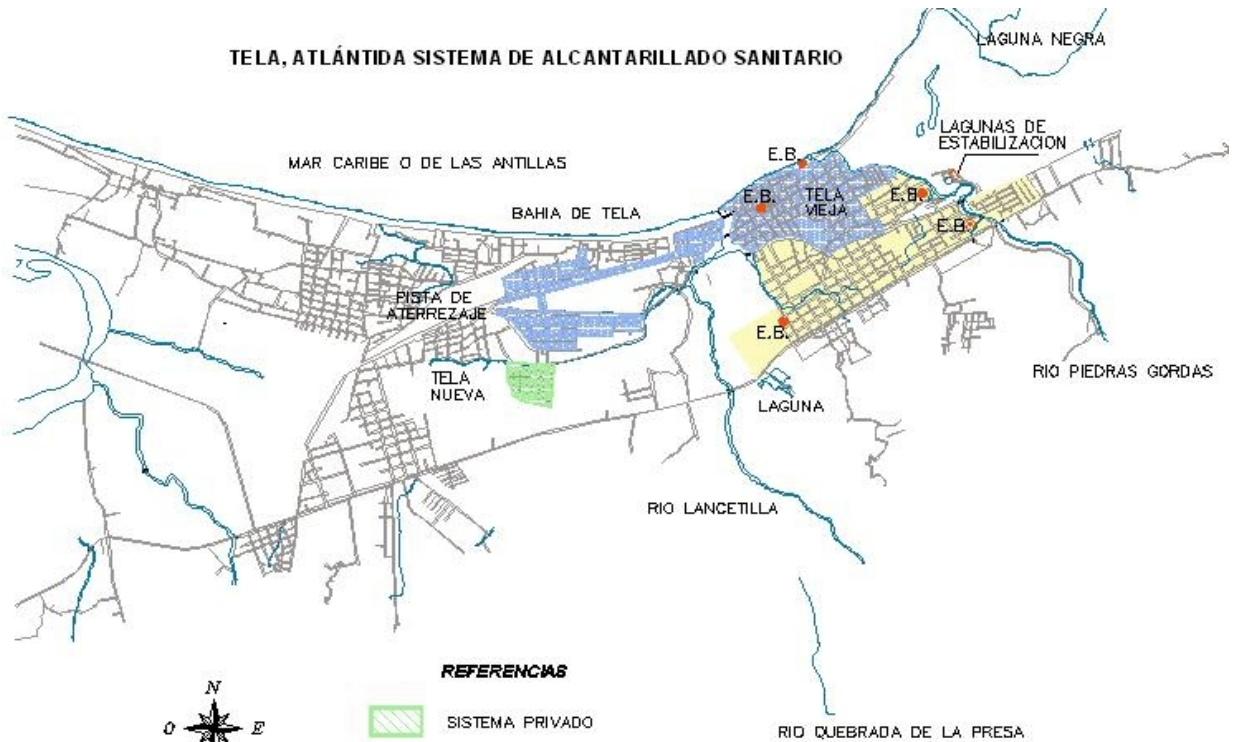

REFERENCIAS

- ▨ SISTEMA PRIVADO
- ▨ AREA ATENDIDA POR DIMATELA
- ▨ EN CONSTRUCCION & POR HABILITARSE

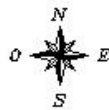

ROS: Registro de organizaciones Sectoriales.

Tabla 4. Organizaciones del sector de Tela

No	Nombre Org.	Propósito del programa	Actividad	Persona de Contacto	No. De Teléfono
1	PROCORREDOR	Mejora de Sistemas de aguas.	.- Construcción de sistemas de agua ya colapsados. .- Acompañamiento técnico, administrativo, a JAAS así como grupos organizados, .-Declaratoria Delimitación de Micro cuencas	Ing. Zaida Centeno	9971-0460
2	CARITAS de San Pedro Sula	Mejora de Sistemas de aguas.	Apoyo a grupos de mujeres organizadas, creación de micro empresas, acompañamiento técnico a los diferentes grupos	Lic. Sara Pérez	9624-4012
3	Cooperación Española	Mejora de Sistemas de aguas.	Construcción de Nuevos sistemas de agua, Apoyo a DIMATELA en mejoramiento y ampliación de la red en el sistema, acompañamiento técnico	Ing. Pablo Amaya	9680-4363
4	OPS	Priorización inversiones	Elaboración de Planes de Seguridad de agua tanto prestador urbano como rurales	Dr. Alex Padilla	9630-3158
5	SANAA	Asistencia técnica	Acompañamiento técnico a JAAS, Ayuda a mejora de sistemas	Ing. Dennis Gutiérrez	