

Evite los Cobros excesivos en agua potable



Para revisar si tiene fuga, cierre todas las llaves y lea su medidor, si las agujas giran significa que tiene fuga interna.

Si usted no repara las fugas, el medidor registrará todo ese desperdicio de agua y usted tendrá que PAGARLO:

**CUIDE SU
DINERO**



¿Cómo leer su medidor y controlar su consumo?

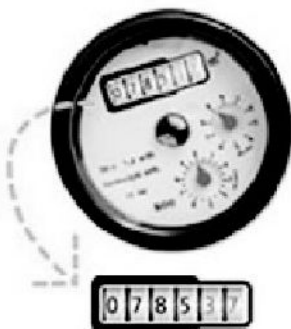

Se toman del contador los cuatro números de la izquierda que indican (0785).

Todos los medidores son hechos con un código de colores, en el cual se usa el color negro para los indicadores de los metros cúbicos y el rojo para los indicadores de los litros.

Para calcular el consumo se resta la lectura actual menos la del mes anterior

Lectura Actual	0785
Lectura Anterior	0730
	0055 m ³

Consumo del mes 55 m³.

Las agujas del medidor marca en fracciones de m³, cuando ellas giran significa que están haciendo uso del servicio de agua potable.

¿Quieres saber cómo ahorrar AGUA POTABLE?



Aguas de Puerto Cortés

Empresa de Agua y Saneamiento S.A de C.V.

Tel.: 2665-0053/ Fax: 2665-2794
Barrio Copén, 9 calle, entre 4 y 6 ave.
Puerto Cortés, Honduras



**GOTAA GOTA
EL AGUA SE AGOTA**

Como ahorrar agua en tu domicilio

BAÑO

- ◉ No demores en la ducha. (Ahorra 2500 lts al mes.)



- ◉ Cierra el grifo al lavarte los dientes o afeitarte, puedes ahorrar hasta 10 litros.



- ◉ Coloca dos botellas llenas dentro del depósito de agua del WC y ahorrarás de 2 a 4 litros cada vez que la uses. No emplees el inodoro como papelera.

COCINA

- ◉ Lava los trastes en una bandeja con agua y no bajo la llave.



- ◉ Cuando lavemos los platos, colocar el tapón. Se puede llegar a ahorrar hasta 80 litros de agua.

JARDIN

- ◉ Riega el Jardín por la mañana temprano o en la noche.



- ◉ Reutiliza el agua no potable (de lavar verduras o frutas, por ejemplo) para regar tus plantas.

OTROS

- ◉ Lava el carro con cubeta y esponja, no con manguera



- ◉ Si lava con lavadora es conveniente llenarla en su capacidad y no con pequeñas cantidades de ropa.



- ◉ Repara las fugas y filtraciones en llaves y tuberías.



USE
NO ABUSE
DEL AGUA

CONOZCAMOS LOS TIPOS DE FUGAS INTERNAS Y EXTERNAS QUE AFECTAN LA FACTURACION, MENSUAL DE SU CONSUMO.

FUGAS MAS FRECUENTES	VOLUMEN DE AGUA PERDIDO
Goteo en un grifo	137 gls. por día 15m ³ por mes.
Chorro Pequeño	272 gls. por día 35m ³ por mes.
Chorro Mediano	3885 gls. por día 441 m ³ por mes.
Inodoro con Fuga	3200 gls. por día 361 m ³ por mes.
Tanque alto con Fuga	2600 gls. por día 300 m ³ por mes



MUNICIPALIDAD DE PUERTO CORTES